

1 PLANTA BAIXA  
ESCALA 1/75

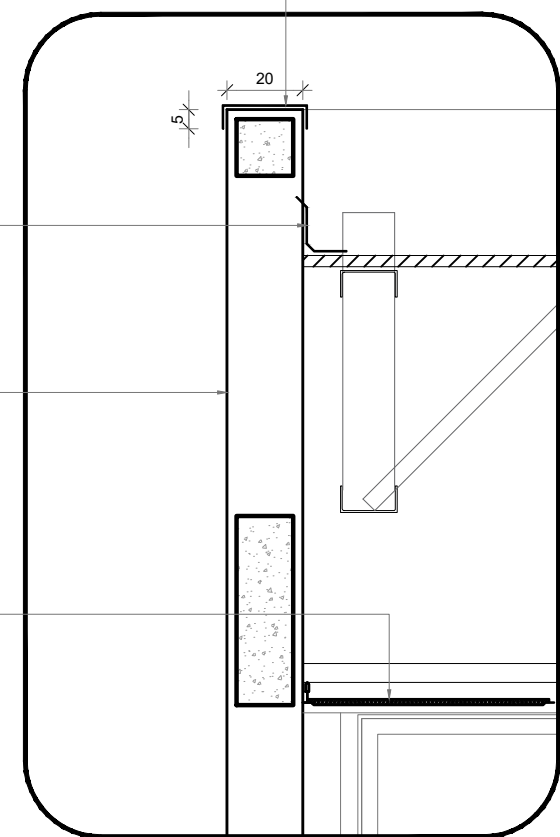

4 DETALHE 01 - PINGADEIRA  
ESCALA 1/20

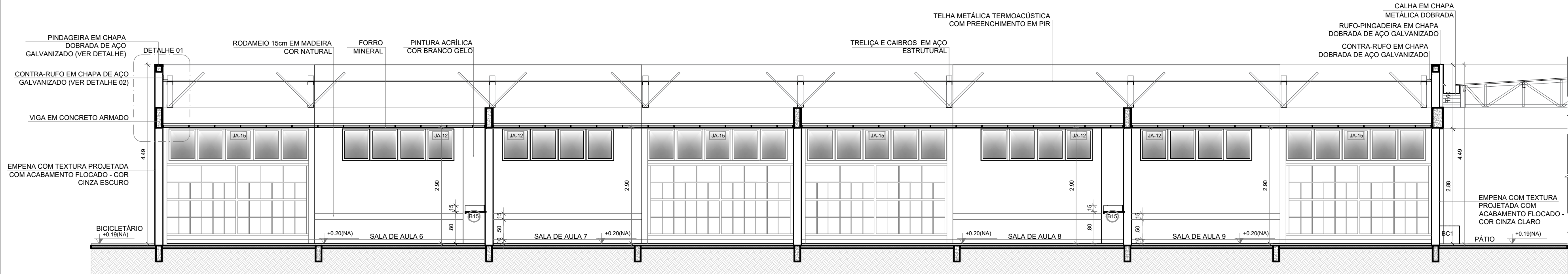

2 CORTE 1  
ESCALA 1/75

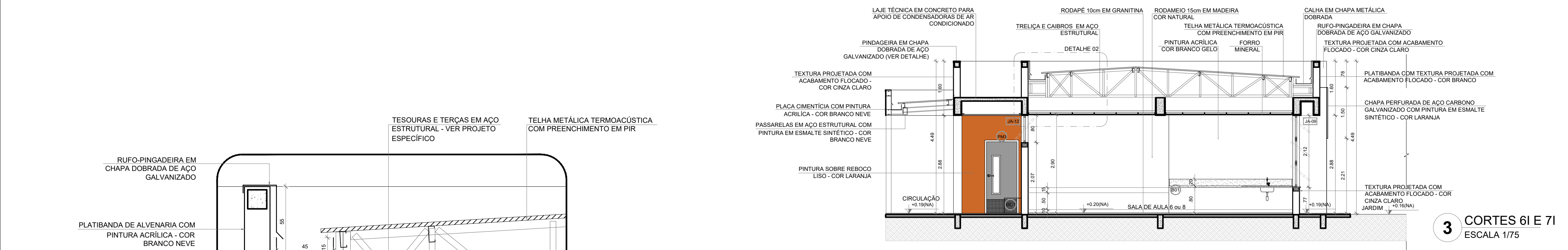

3 CORTES 6I E 7I  
ESCALA 1/75

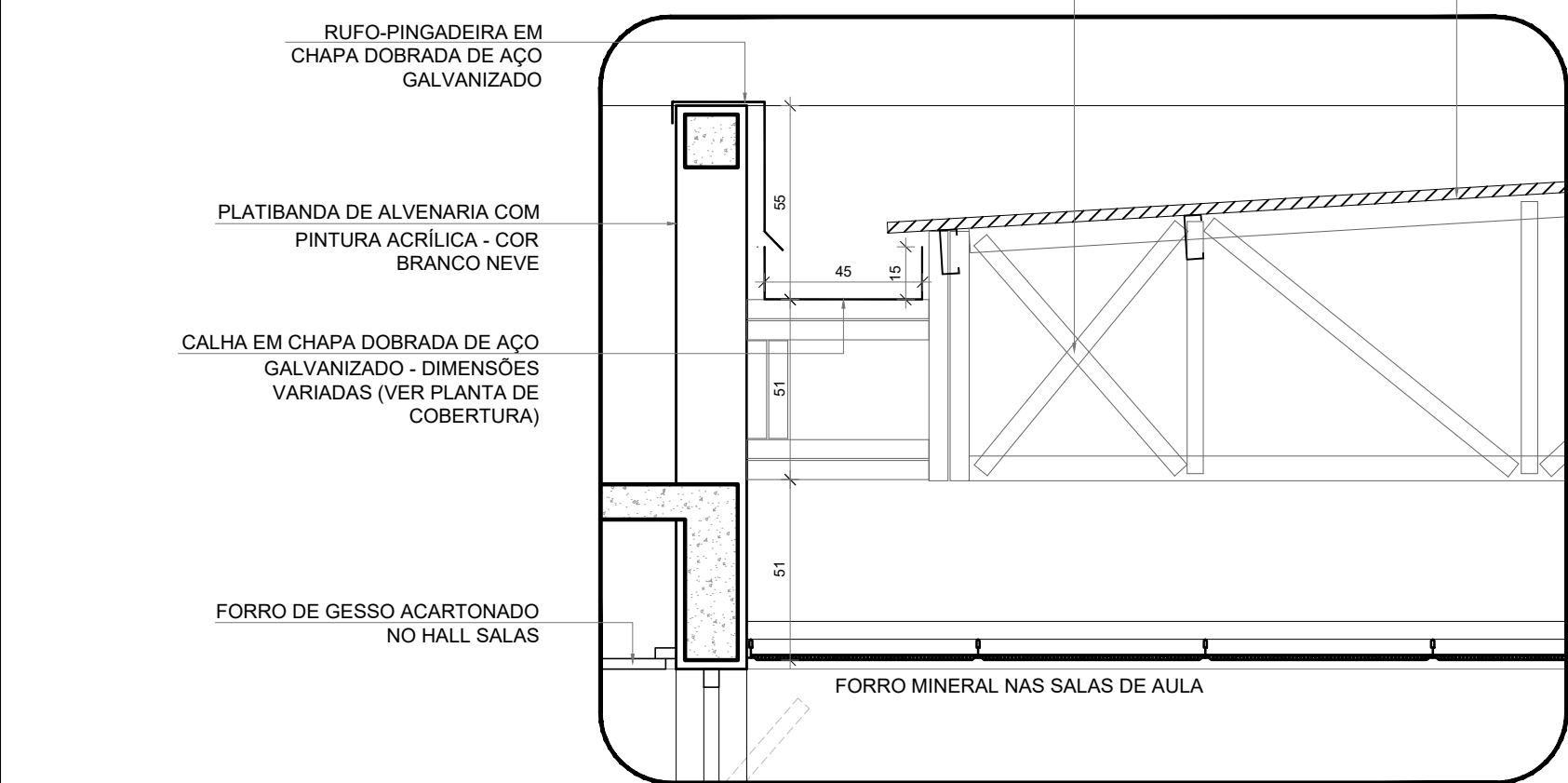

5 DETALHE 02 - CALHA E RUFO  
ESCALA 1/20

ESPECIFICAÇÕES		LEGENDA	
<b>PISO</b>		<b>BANCADAS - B*</b> (LxCxH: medidas em metro)	
1 - GRANITINA COM JUNTAS PLÁSTICAS A CADA 1,00m		DIVISÓRIAS*	
2 - CERÂMICA 45x45 cm, PEI 5, COR BRANCO GELO, ANTIDERRAPANTE		GRANITO CINZA ANDORINHA - esp. 2 cm - 1x (0,55x1,60x0,80) - VEST. ALUNOS (ÁREA EXTERNA)	
3 - CONCRETO DESEMPENADO COM JUNTAS PLÁSTICAS A CADA 1,00m		DIVISÓRIA ARTICULADA EM MDF COM LAMINADO MELAMÍNICO CINZA - 12x (1,15x2,88x0,07) - MULTUSO	
4 - CONCRETO DESEMPENADO ACABAMENTO LISO E JUNTAS PLÁSTICAS A CADA 1,00m		ESCANINHOS - EC* (LxCxH: medidas em metro)	
5 - BLOCO INTERTRAVADO DE CONCRETO		MDF REV. COM LAMINADO MELAMÍNICO BRANCO - 13x (0,50x3,85x1,80) - SALAS DE AULA	
6 - PISO GRAMA DE CONCRETO		PRATELEIRA - PT** (LxCxH: medidas em metro, a altura refere-se a distância do piso)	
7 - ÁREA		GRANITO CINZA ANDORINHA - espessura 2 cm - 5x (0,40x1,45x1,50) - LAVANDERIA/ DML	
8 - GRAMADO		GRANITO CINZA ANDORINHA - espessura 2 cm - 8x (0,40x2,05x0,45) - DML/ UTENSÍLIOS	
9 - PISO INDUSTRIAL POLIDO EM CONCRETO ARMADO		GRANITO CINZA ANDORINHA - espessura 2 cm - 8x (0,50x1,42x0,45) - UTENSÍLIOS	
<b>PAREDE</b>		GRANITO CINZA ANDORINHA - espessura 2 cm - 8x (0,40x1,50x0,45) - DESPENSA	
1 - PINTURA ACRÍLICA COR BRANCO GELO SOBRE MASSA CORRIDA		GRANITO CINZA ANDORINHA - espessura 2 cm - 4x (0,40x2,65x0,45) - DESPENSA	
2 - PINTURA ACRÍLICA COR BRANCO GELO COM RODAMEIO DE MADEIRA (15cm) FIXADO À 0,60m DO PISO (ver alturas nas ampliações)		GRANITO CINZA ANDORINHA - espessura 2 cm - 1x (0,60x3,20x0,90) + 0,60x3,80x0,90 + 0,60x3,20x0,90 - COZINHA (verduras e carnes)	
3 - CERÂMICA COR BRANCO GELO DO PISO AO TETO		GRANITO CINZA ANDORINHA - espessura 2 cm - 1x (0,60x1,35) - COZINHA (cocção)	
4 - CERÂMICA COR BRANCO GELO COM FAIXA DE PASTILHA CERÂMICA COR LARANJA NA PARTE INTERIOR E SUPERIOR, ACIMA PINTURA ACRÍLICA COR BRANCO GELO (ver alturas nas ampliações)		GRANITO CINZA ANDORINHA - espessura 2 cm - 1x (0,60x3,20x0,90) + 0,60x1,10x0,90 - COZINHA (sucos)	
5 - PASTILHA CERÂMICA COR CINZA DO PISO AO TETO		GRANITO CINZA ANDORINHA - espessura 2 cm - 1x (0,60x3,80x0,90) + 0,60x0,52x0,90 + 0,60x2,10x0,80 + 0,60x3,50x0,80 - COZINHA (distribuição)	
6 - PASTILHA CERÂMICA COR CINZA ATÉ 140,90cm, ACIMA PINTURA ACRÍLICA COR CINZA CLARO (ver ampliações)		GRANITO CINZA ANDORINHA - espessura 2 cm - 1x (0,60x2,90x0,90) + 0,60x1,70x0,90 + 0,60x2,10x0,80 + 0,60x2,05x0,90 - COZINHA (recepção lousa/ lavagem)	
7 - PINTURA ACRÍLICA COR CINZA CLARO SOBRE REBOCO LISO		GRANITO CINZA ANDORINHA - espessura 2 cm - 1x (0,50x2,90x0,90) - LAVANDERIA	
8 - PINTURA ACRÍLICA COR LARANJA SOBRE REBOCO LISO		GRANITO CINZA ANDORINHA - espessura 2 cm - 13x (0,50x3,60x0,80) - SALAS DE AULA	
<b>TETO</b>		<b>ESQUADRIAS***</b>	
1 - FORRO DE GESSO ACARTONADO COM MASSA CORRIDA E PINTURA PVA COR BRANCO NEVE		PORTAS DE ALUMÍNIO NATURAL	
2 - FORRO EM FIBRA MINERAL REMOVÍVEL COM ESTRUTURA DE ALUMÍNIO NATURAL		PORTAS EM MADEIRA COM PINTURA	
3 - FORRO METÁLICO COLMEIA		JANELAS DE ALUMÍNIO NATURAL	
4 - LAJE DE CONCRETO			
<b>OBSERVAÇÕES:</b>		* VER AMPLIAÇÕES E DETALHES ESPECÍFICOS ** DISTÂNCIA ENTRE PARTELEIRAS MÚLTIPLOS= 0,40m *** VER MAPA DE ESQUADRIAS	

NOTAS

- MEDIDAS E NÍVEIS EM METROS;
- VERIFICAR POSIÇÃO EXATA DOS PILARES NO PROJETO ESTRUTURAL;
- VERIFICAR DETALHES CONSTRUTIVOS PERTINENTES NAS PRANCHAS DE DETALHAMENTO;
- EM CASO DE CONFLITO DE INFORMAÇÕES ENTRE O PROJETO GRÁFICO E O MEMORIAL DESCRITIVO, PREVALECE A INFORMAÇÃO CONTIDA NOS DESENHOS;
- ALTERAÇÕES NESTE PROJETO SOMENTE COM AUTORIZAÇÃO EXPRESSA DO FNDE

REFERÊNCIAS:

- PLANILHA DE QUANTITATIVOS
- MEMORIAL DESCRITIVO E ESPECIFICAÇÕES TÉCNICAS (MARCAS/ FABRICANTES DE MATERIAIS RELACIONADOS AOS PROJETOS CONSTITUEM-SE APENAS COMO REFERÊNCIA. O FNDE NÃO DIRECIONA A ESCOLHA DE MARCAS E NÃO MANTÉM CADASTRO DE FABRICANTES).

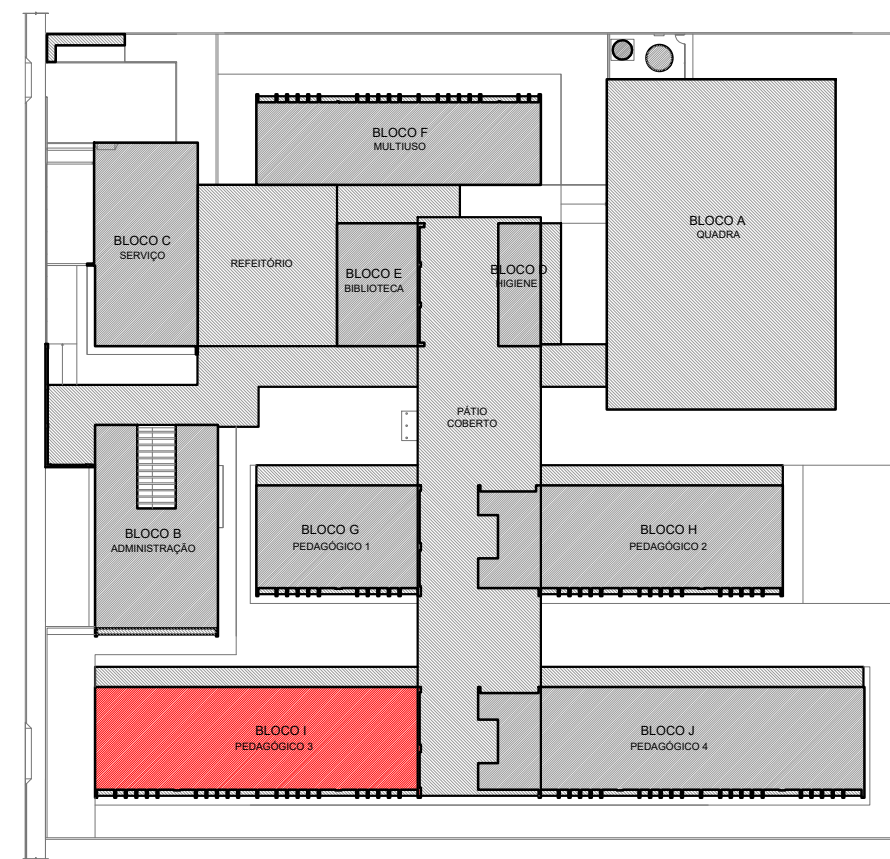

CROQUI DE REFERÊNCIA - IMPLANTAÇÃO

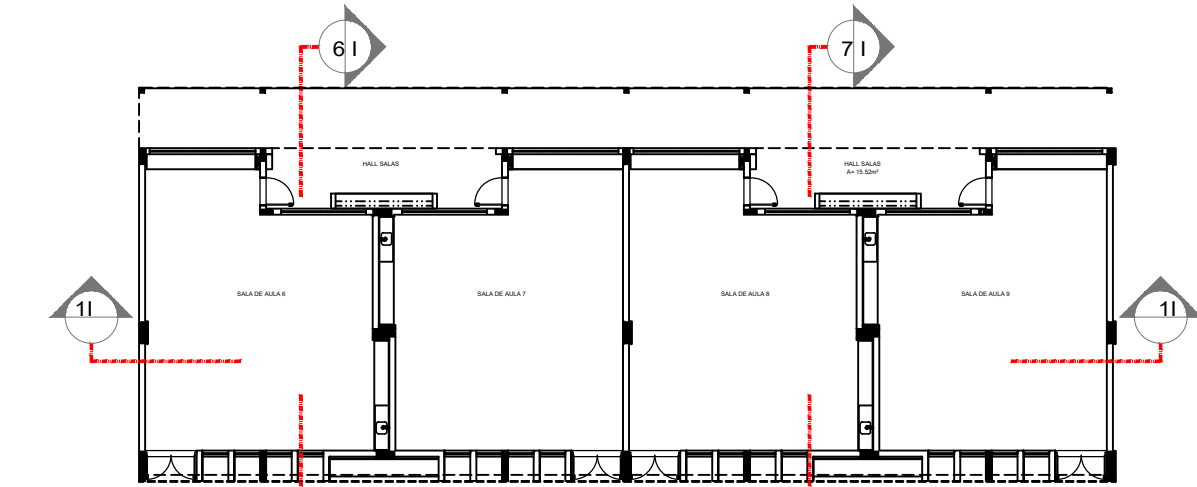

CROQUI DE REFERÊNCIA - BLOCO

Nº DATA DESCRIÇÃO

CONTROLE DE REVISÕES

**FNDE** Fundo Nacional de Desenvolvimento da Educação

MINISTÉRIO DA EDUCAÇÃO

## PROJETO PADRÃO - FNDE

PROPRIETÁRIO: :

ENDEREÇO:

MUNICÍPIO - UF:

PROPRIETÁRIO

RESP. TÉCNICO

CREA

AUTOR DO PROJETO

CAU

DLFO

CREA

RA

OBSERVAÇÕES:

## ESCOLA 13 SALAS DE AULA - MODELO TÉRREO PROJETO DE ARQUITETURA

COORDENAÇÃO

CGEST - Coordenação Geral de Infraestrutura Educacional

PLANTA BAIXA

CORTES E DETALHES

BLOCO I - PEDAGÓGICO 3

ARQ

FORMATO

A1 (841x594)

REVISÃO

R.00

ESCALA

INDICADA

DATA EMISSÃO

JANEIRO/2022

PRANCHA

29/52